JUNG FORENINGEN
KØBENHAVN

Program 2016 / 2017

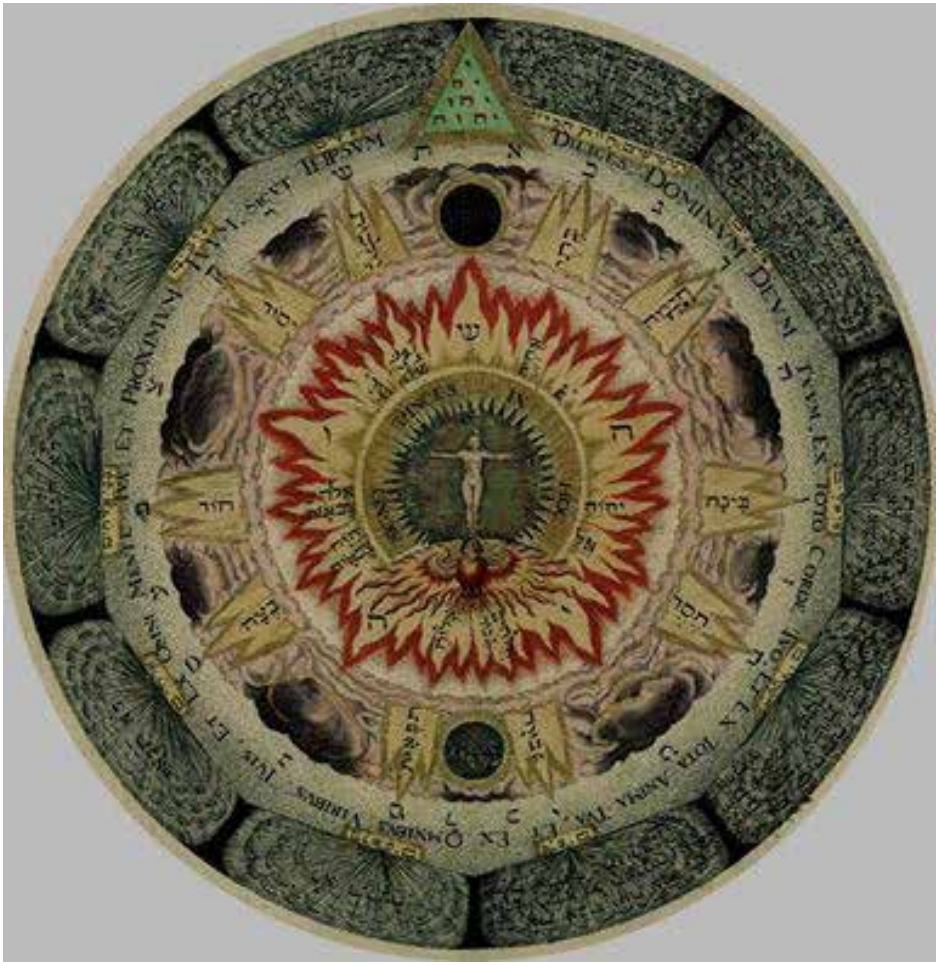

Heinrich Khunrath. The Cosmic Rose, Amphitheatrum Sapientiae Aeternae. 1595.

Velkommen til sæsonen 2016 / 2017 i Jung Foreningen, København!

Det er med stor glæde, vi endnu engang kan præsentere et righoldigt og spændende program for vores medlemmer.

Vi fortsætter i den kommende sæson den nye linje, som vi introducerede i sidste sæson, hvor vi i højere grad forsøger at fokusere på emner, som er oppe i tiden. Vi forsøger også at gå dybere ned i enkelte temaer - i denne sæson har vi f.eks. to foredrag, som på hver deres måde belyser problemet angst.

Efter 22 år i bestyrelsen (!) har Tusse Weidlich desværre meddelt, at hun ønsker at udtræde af bestyrelsen. Vi vil gerne sige Tusse stor tak for hendes uvurderlige, engagerede og vægtige bidrag i alle årene.

Vi håber igen at se mange af jer til vores arrangementer. Vel mødt og god fornøjelse!

Bestyrelsen for Jung Foreningen, København:

Misser Berg
Formand

Thomas Nordby
Sekretær

Lars Hansen
Kasserer

Lilla Monrad

Katrine Friis

Jung for alle

Den nye hjemmeside **www.jung-for-alle.dk** er for alle, som interesserer sig for jungiansk psykologi og terapi. Redaktionen for siden er p.t.: Hanne Urhøj, jungiansk analytiker, DSAP og IAAP, og Kristine Gazel, cand.scient.bibl. og bibliotekar DB.
Formålet med siden er at øge kendskabet både til Jungs psykologi og til jungianske aktiviteter og terapeuter i Danmark og resten af Norden.

Siden er altså for alle, og den skrives af medlemmer af DSAP, kandidater ved Jung Instituttet samt andre inviterede, som har et særligt kendskab til jungiansk psykologi.

Nedenfor vises banneret på siden.

ANGST I PRAKSIS
Foredrag nr. 1 v/Hanne Urhøj

Ved mit foredrag om komplekser og stress i praksis, som jeg holdt i Jung Foreningen i 2013, viste jeg, hvordan jeg i samtlige 14 specifikke stress cases – som jeg dengang havde til rådighed - kunne se en 1:1 sammenhæng mellem stresshistorien og den personlige historie, og hvordan angst var en væsentlig faktor i casene. Jeg anskueliggjorde, hvordan man kan se stress som en moderne term for aktiverede komplekser, og skabte således belæg for at inddrage viden og erfaringer fra stressforskningen i den jungianske praksis.

Jeg genopfrisker stoffet fra sidst og sætter fokus på, hvordan vi – i min praksis - arbejder med 7 stresscoping strategier: Faint, Fly, Freeze, Fidget, Flight, Fight og Flow i forhold til både klienthistorien og mine fysiologiske modoverførings-processer og som et strategisk værktøj i terapien for både klient og terapeut.

Ved at udvikle og arbejde med metoden er det fx blevet klart for mig:

- at det kan være et godt redskab at forholde sig til klientens fysiologiske erfaringer ud fra de 7 copingstrategier. Mennesker med stress og angst har ofte en lang historie med uforklarlige kropslige symptomer, fx besvimelseshændelser og påtrængende kropssansninger.
- hvorfor vi ofte laver overspringshandlinger!
- hvorfor mine ben 'fryser til is', når et traume begynder at vise sig i terapien
- at mange jobskift kan være et tegn på, at klienten ikke kan cope med sin angst. Det kan være invaliderende, fordi komplekset får gode betingelser for at vokse sig stærkere, mens jeg'et samtidig svækkes.
- at ego-støtte og tæt opfølgning kan være et must, når klienten skal udvikle sin coping fra at være angstpræget til at være konfronterende og kampklar.
- at Mihaly Csikszentmihalyis flowbegreb kan bruges som billede på en tilstand, hvor man har gjort sig fri af stress og angst.

Dato: Torsdag d. 15. september 2016, Kl: 19:30 - 21:30
Sted: Kulturhuset Indre By, Charlotte Ammundsens Plads 3, Kbh. K
Pris: Kr. 80,-/1 Klip (Gæster 130,-)

Hanne Urhøj er jungiansk analytiker (LAAP/DSAP) med praksis i Lyngby siden 2009. Hanne Urhøj er redaktør på www.jung-for-alle.dk

www.psykoanalyse.nu og www.typologi.net

Klik ind på www.jung-for-alle.dk og se den smukke og righoldige nye hjemmeside.

Misser Berg, jungiansk psykoanalytiker med privat praksis i Allerød. Studieleder ved C.G. Jung Instituttet og formand for Jung Foreningen København. Medlem af bestyrelsen i IAAP.

Link til IAAP's hjemmeside:
www.iaap.org
Link til den internationale Jung-hjemmeside
www.cgjung-page.org

NARCISSISME
Arrangement nr. 2 v/Misser Berg

Vi lever i en tid, som på flere forskellige måder fremmer narcissistiske tilstande. Den nærmest grænseløse mulighed for eksponering på de sociale medier, ungdomsdyrkelsen og muligheden for konkret at ændre på sit udseende, det store fokus på grandiose præstationer, den tiltagende spaltning mellem idealiserede og devaluerede grupper er alle sammen faktorer, som kollektivt skubber os i retning mod narcissismen.

Når det narcissistiske mønster besætter os, medfører det et regressivt forløb med tiltagende fremkomst af narcissistiske forstyrrelser, såsom grandiositet, exhibitionistisk behov for opmærksomhed, udnyttelse og misbrug af andre, manglende empati, spaltning mellem idealisering og devaluering og endelig raseri-, skam eller ydmygelses-reaktioner.

I den narcissistiske tilstand svinger vi mellem nærhed og afstand og har svært ved at indgå i tætte relationer, fordi vi nemt føler os opslugt. Vi svinger mellem at give en anden magt over os og at flygte fra denne magt. Vi befinder os ofte i 2-personers relationer, hvor vi svinger mellem symbiose og adskillelse. Den narcissistisk forstyrrede person er fanget mellem angsten for tab og rædslen for tæthed. Mange af os er blevet hængende i disse mønstre og må have hjælp til at komme videre.

I foredraget vil jeg komme mere indgående ind på, hvad der karakteriserer en narcissistisk tilstand og uddybe, hvordan den er beskrevet af forskellige teoretikere. Jeg vil også komme ind på diagnosen 'patologisk narcissisme', en term, som oprindeligt stammer fra psykoanalytikeren og narcissismeteoretikeren Otto Kernberg, men som nu bruges i nogle af de tilfælde, hvor man tidligere brugte betegnelsen psykopati.

Til sidst vil jeg komme med nogle forskellige bud på, hvad der kan gøres. Det er der flere forskellige forklaringer på.

Dato: Torsdag den 6. oktober 2016. Kl: 19:30 - 21:30.
Sted: Kulturhuset Indre By, Charlotte Ammundsens Plads 3, Kbh. K
Pris: Kr. 80,-/1 Klip (Gæster 130,-)

Tv. John William Waterhouse Echo and Narcissus

OBS!
Tilmeld dig vores mailingliste hos **misser.berg@mail.dk** Så får du besked om nyheder inden for den jungianske verden, besked om eventuelle ændringer eller aflysninger samt en reminder om kommende arrangementer.

Nyt fra DSAP og Jung Instituttet.

Se mere på www.cg.jung.dk

DSAP

Ved den årlige generalforsamling i DSAP blev der optaget tre nye medlemmer: Christel Bormann, Lene Riiger Jørgensen og Lilla Monrad, som alle tre har gennemført uddannelsen ved Jung Instituttet i København. To medlemmer af bestyrelsen, Pia Skogemann og Birthe Hoe, ønskede ikke genvalg, og der var ikke nogen, som havde meddelt, at de ønskede at stille op, så bestyrelsen ser ny således ud: Vibeke Vedel, formand og kasserer; Arne Vestergaard, næstformand; Misser Berg, Gunilla Midböe, Harri Virtanen. Vi er glade for, at bestyrelsen afspejler, at vi har medlemmer i hele Norden.

JUNG INSTITUTTET

Der er pt. 33 kandidater på Jung Instituttet, fordelt på 4 årgange. En del af disse forventes at blive færdige i løbet af det kommende år, så de kan optages som medlemmer i 2017.
Der startede et nyt hold kandidater i februar 2016. Uddannelsen ved Jung Instituttet er nu 5-årig, men det kræves, at man inden optagelse har deltaget i det ét-årige grundkursus (eller i et af de tidligere 2-årige kurser). Det ét-årige grundkursus er planlagt til at finde sted næste gang i 2018 med optagelse i efteråret 2017. Den næste 5-årige uddannelse er planlagt til at starte i 2019 med optagelse i efteråret 2018.

Jung Instituttet København afholder en To-Dages Konference om

ALKYMI

AURUM NOSTRUM NON EST AURUM VULGI

Det almindelige guld er ikke vores guld (Senior, De Chemia, Strassbourg 1566)

Lørdag d. 8. oktober og søndag d. 9. oktober 2016, begge dage kl. 9.30 - 16.30
I Hvidehus, Valbygaardsvej 64 A, 2500 Valby http://www.hvidehus.com/

Foredragsholdere: Aksel Haaning, Pia Skogemann, James Bulman-May, Katrine Friis

Se programmet på **www.cg-jung.dk**

Postgraduate Program in Psychotherapy Supervision

The DSAP Certificate and Diploma in Supervision

Friday November 25 - Sunday November 27, 2016

The C.G. Jung Institute in Copenhagen and the Danish Society for Analytical Psychology (DSAP) invite to an Introduction to the psychology of supervision; a psychodynamic approach informed by Jungian theory and practice. Please see the Programme and other information on **www.cg-jung.dk**

Aksel Haaning er lektor ved Roskilde Universitet. Forsker bl.a. i det 19. og 20. århundredes videnskabshistorie: 'Opdagelsen af det ubevidste ca. 1800-1950.' Har i 2011 afsluttet en middelaldertrilogi med udgivelse af "Den kristne mystik fra middelalderens verden", Forlaget Vandkunsten. Seneste produktion er: "Jung. En stemme fra dybet", der udkommer på Akademisk Forlag ca. 1. september (efter planen).

Se forsiden nedenfor

JUNG OG HERMANN HESSE:
En stemme fra dybet og "Urkatastrofen", Første Verdenskrig.

Foredrag nr. 3 v/Aksel Haaning

Der var stærke mentale spændinger i årene op til Første Verdenskrig. På den ene side optimisme og fremskridtstro, på den anden side katastrofestemning og verdensomvæltende fantasier, aflæselige i kunst og litteratur. Mange kunstnere eksperimenterede med nye udtryksformer, - der var en udtalt "Ich-Krise," en såkaldt jeg-krise i tysk litteratur. Psykoanalysens fremkomst viste nye menneskebilleder. Jung var succesrig psykiater og anede den ikke synlige uro og begyndte at nedskrive de fantasier, der ledte frem til den såkaldte Røde Bog (udgivet 2009).

Den tyske forfatter Hermann Hesse gav et samtidsportræt i romanen Demian (1919), en roman om en ungdom, om overgangen fra barn til voksen som en linedans, der lige så vel kan ende galt, som det kan lykkes som kunststykke. Det sidste er tilfældet, tænker man, men samtidig begynder krigen, og intet er helt, som man tror eller aner.

Foredraget vil fokusere på indre stemmer, og hvorledes jeget forandres i dette møde. Dette tema forbinder Jung og Hesse, og foredraget vil inddrage deres korte brevveksling og den nye Jung-monografi: Jung en stemme fra dybet (Akademisk Forlag 2016).

Foredraget kræver ikke, at man har læst de nævnte titler. Det er åbent for alle.

Dato: Torsdag den 27. oktober 2016.
Kl: 19:30 - 21:30.
Sted: Kulturhuset Indre By, Charlotte Ammundsens Plads 3, Kbh. K
Pris: Kr. 80,-/1 Klip (Gæster 130,-)

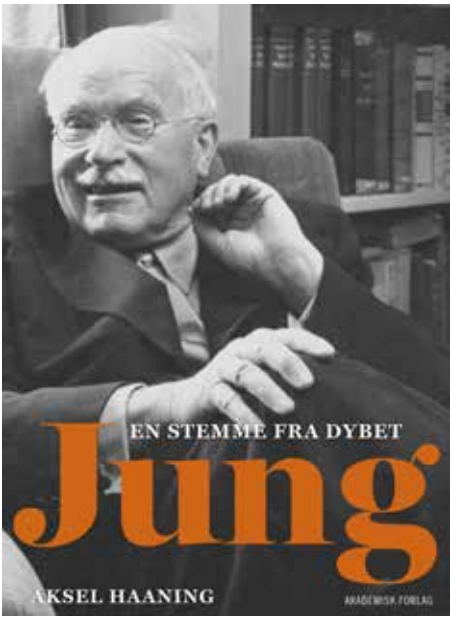

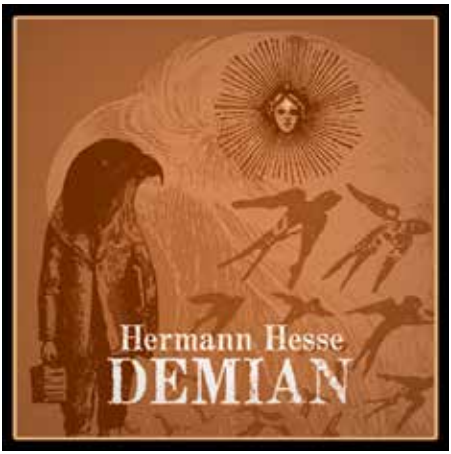

NÅR DET ER SVÆRT AT VÆRE I GRUPPEN:
Et jungiansk perspektiv på gruppen og de vanskeligheder, vi kan opleve, når vi er i en gruppe.

Foredrag nr. 4 v/Lilla Monrad

Lilla Monrad, jungiansk psykoanalytiker IAAP / DSAP. Exam. kunstterapeut fra Institut for Kunstterapi i Gadbjerg. Medlem af Psykoterapeutforeningen. Arbejder med legeterapi, sandplay, kunstterapi, spædbarnsterapi og jungiansk analyse. Privat praksis i Brønshøj. www.lilla-monrad.dk

Igennem hele livet befinder vi os i forskellige gruppesammenhænge. Vi fødes ind i en gruppe. I langt de fleste tilfælde er vores første gruppe familien.

Senere i livet indgår vi i andre grupper – det være sig venskabsgrupper i daginstitutioner og skole, og i mange uddannelsessammenhænge indgår gruppearbejde mere eller mindre konsekvent som en del af undervisningen. Det ser ud til, at vores oplevelser og erfaringer i vores primære gruppe, familien, kommer til at præge vores måder at forholde os på i de grupper, vi indgår i senere i livet.

Til trods for at gruppearbejde er så udbredt, får gruppeprocesser kun lille eller ingen opmærksomhed, ikke engang på uddannelsesinstututioner, hvor gruppearbejde har en central plads.

I foredraget vil jeg komme med teoretiske overvejelser omkring årsagerne til vanskeligheder ved at være i en gruppe. Jeg vil introducere et begreb, familiekomplekset, og vil se på syndebukfænomener og anti-gruppe adfærd. Jeg vil belyse fænomenerne gennem en konkret case.
Til sidst vil jeg komme med nogle bud på, hvad man kan gøre for at "lindre smerten", når det er svært at være i gruppen.

Dato: Torsdag den 17. november 2016. Kl: 19:30 - 21:30.
Sted: Kulturhuset Indre By, Charlotte Ammundsens Plads 3, Kbh. K
Pris: Kr. 80,-/1 Klip (Gæster 130,-)

Jung Foreningen København: www.cg-jung.dk

Liste over jungianske analytikere IAAP, som er medlemmer af **Dansk Selskab for Analytisk Psykologi**, kan ses på hjemmesiden www.cg-jung.dk

Lilla Monrad, jungiansk psykoanalytiker IAAP / DSAP. Exam. kunstterapeut fra Institut for Kunstterapi i Gadbjerg. Medlem af Psykoterapeutforeningen. Arbejder med legeterapi, sandplay, kunstterapi, spædbarnsterapi og jungiansk analyse. Privat praksis i Brønshøj. www.lilla-monrad.dk

DRØMMEGRUPPE

Arrangement nr. 5 v/Lilla Monrad

Max. 8 deltagere; forhåndstilmelding og -betaling til hele forløbet.

Drømme kommer fra kreative lag i vores ubevidste. De udtrykker sig via symboler og fortæller os noget om, hvor vi er lige nu – og hvor vi er på vej hen. Drømmenes symbolsprog er meget præcist, men kan være svært at forstå.
I drømmegruppen vil vi sammen undersøge den enkeltes drømme. Vi vil cirkle rundt om symbolerne og drømmens fortælling i empatisk forståelse for drømmeren og forsøge at nærme os en større bevidsthed om, hvad drømmen har at sige. Vi vil sætte ord og billeder på drømmene. Samtidig vil vi lade det uforståelige være – i tillid til, at det vil folde sig ud, når tiden er inde.

Dato: Torsdage, den 5., 12., 19., 26. januar + 2. februar 2017 - i alt 5 gange. Kl: 19:00 - 21:45. Bemærk den forlængede tid!
Sted: Kulturhuset Indre By, Charlotte Ammundsens Plads 3, Kbh. K
Pris: Kr. 450,- for alle 5 aftener. Kun for medlemmer

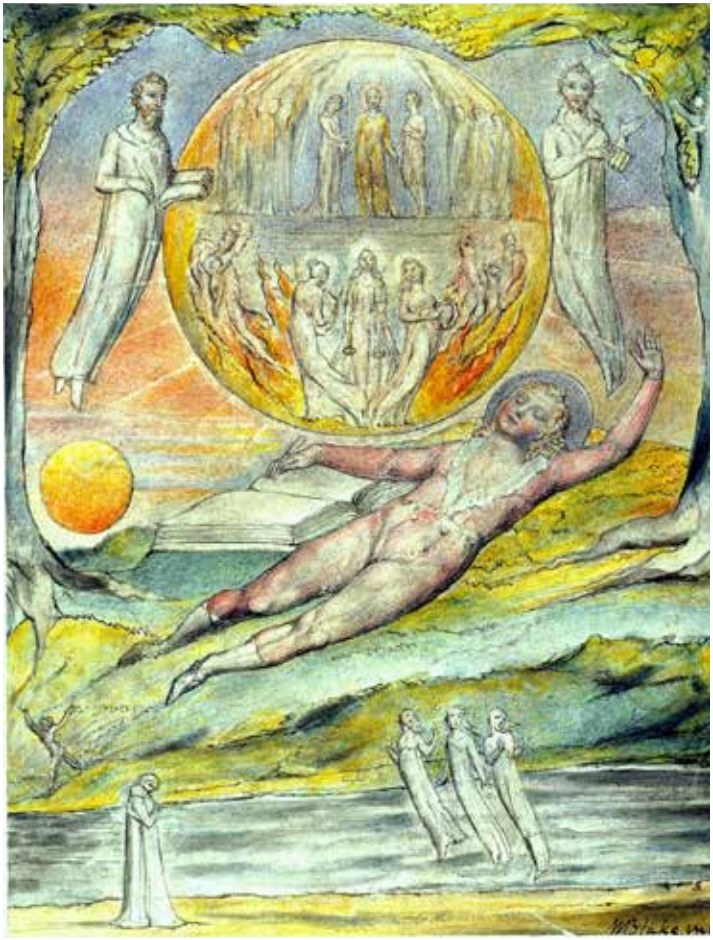

The Youthful Poet's Dream
William Blake
1816 - 1820

Nordiske jungianske hjemmesideadresser:
Sverige:
www.jungstiftelsen.se
Norge:
www.cg-jung.no

ANGSTENS MANGE ANSIGTER
Foredrag nr. 6 v/Hartmut Solmsdorff

Hartmut Solmsdorff er mag. art., cand. mag., jungiansk analytiker LAAP med privat praksis på Vesterbrogade i København. Tidligere underviser på CBS, KUA og andre højere læreanstalter. Yderlige informationer : www.jungiansk-terapi.dk

Angst er en menneskelig emotion, som vil advare os om noget farligt, noget som truer os på liv og lemmer. Forstået på denne måde er angsten et naturligt beskyttelsessystem, som skal garantere overlevelse i en verden, som rummer mange farer.

Som vi alle ved og har erfaret på egen krop udsender dette beskyttelsessystem stærke kropslige signaler, som vi kan opleve som særdeles ubehagelige. Vi kan reagere yderst forskelligt på disse signaler, idet vi fornægter angsten, den såkaldte kontrafobiske adfærd; man kan kropsliggøre angsten, de såkaldte somatoforme forstyrrelser; men vi kan også forvandle angsten til lyst, den erotiske angstlyst eller ophidselsen ved bungy-jump.

Denne aften vil vi beskæftige os med følgende spørgsmål:

(1) Hvordan går det til, at dette beskyttelsessystem forandrer sig til sygdom? Vi vil se på de kliniske aspekter såsom forskellige angsttilstande, panikanfald og forskellige former af fobier. Vi vil i korte træk betragte forskellige teorier om angst med fokus på psykodynamiske tilgange. Hvilke medfødte og tillærte redskaber har vi til at håndtere angst og angstanfald?

(2) Den arketypiske dimension vil vi møde på forskellige niveauer: som antikens guder "Pan" og "Phoibos Apollon" som gemmer sig bag vores sygdomsbetegnelser: panik og fobi. Hvilken frygt og rædsel spredte disse guder? Derefter ser vi kollektive angstsymboler såsom slanger, blod, mørket og underverden. Hvorfor blev "Xenofobi" (=angsten for de fremmede) til en central angsttilstand i dagens Europa?

(3) Til sidst hører vi om angstsymboler i nattens drømme med mareridtsagtig karakter, hvor vi hverken kan gå eller nå vores mål, styrter i dybet, flygter fra vold. Hvad vil disse angstdrømme fortælle vores bevidste jeg?

(4) Til sidst står det afgørende spørgsmål tilbage: Hvordan vil vi forholde os til angsten? Hvis den er sygelig - kan den helbredes? Skal man overvinde angsten og hvordan? Skal man lære at leve med den? Kan man transformere den og til hvad?

Hvordan forvandler man angst til mod på livet?

Dato: Torsdag den 16. februar 2017.
Kl: 19:30 - 21:30.
Sted: Kulturhuset Indre By, Charlotte Ammundsens Plads 3 Kbh. K
Pris: Kr. 80,-/1 Klip (Gæster 130,-)

Herunder: Edvard Munch, "Angst", 1896, litografi

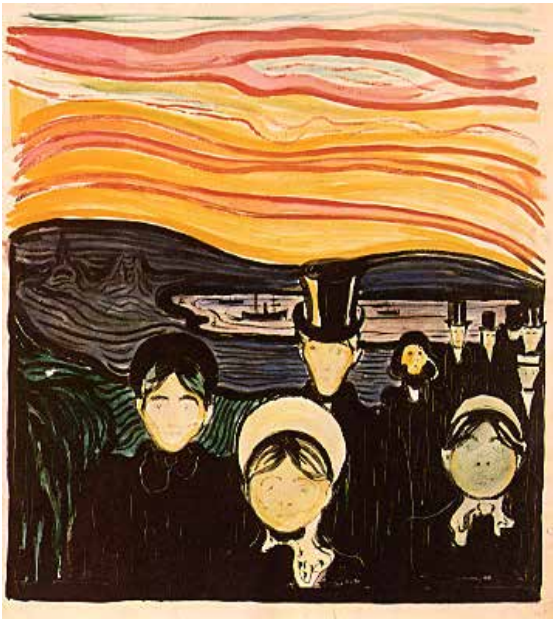

Aksel Haaning er lektor ved Roskilde Universitet. Forsker bl.a. i det 19. og 20. århundredes videnskabshistorie: 'Opdagelsen af det ubevidste ca. 1800-1950.' Har i 2011 afsluttet en middelalder-trilogi med udgivelse af "Den kristne mystik fra middelalderens verden", Forlaget Vandkunsten. Seneste produktion er: "Jung. En stemme fra dybet", der udkommer på Akademisk Forlag ca. 1. september (efter planen).

STUDIEKREDS OM JUNGS "LILLE" HOVEDVÆRK FRA 1937/38: PSYKOLOGI OG RELIGION

Studiekreds nr. 7 v/Aksel Haaning

Jungs Psykologi og religion (1938) er en slags hovedværk i mellemkrigsårene. Det peger frem mod Psykologi og Alkymi (1944) og Svar til Job (1952), men også tilbage til beskrivelser af drømmeanalysens metode. Værket er baseret på tre forelæsninger ved Yale University i 1937, udgivet i samarbejde med Yale og Oxford University, et højdepunkt i Jungs akademiske karriere, der er overset herhjemme. Værket demonstrerer Jungs metoder og hans diagnose, ikke mindst af Europas mentale tilstand i anden halvdel af 1930'erne. Vi gennemlæser skriftet nøje i den engelske originale version (CW bd. 11 §§ 1-168) og forsøger at forstå det i samtiden og i forhold til de udfordringer, religion frembyder i vores egen tid.

Dato: Torsdage den 23. februar, 9. og 23. marts samt 6. april 2017.
Kl: 19:00 - 21:30.
Bemærk den forlængede tid!
Sted: Kulturhuset Indre By, Charlotte Ammundsens Plads 3, Kbh. K.
Pris for alle 4 aftener: Kr. 500,-
(Gæster kr. 600,-)

Begrænset deltagerantal.
Forhåndstilmelding og -betaling er påkrævet.

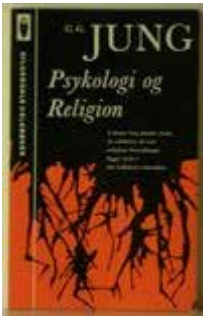

Katrine Friis er jungiansk analytiker IAAP og cand psych. med privat praksis i København. Bestyrelsesmedlem i Jung Foreningen København.

OM SJÆL OG SELVVÆRD

Foredrag nr. 8 v/Katrine Friis

Da Jung mistede sin sjæl (den 4. oktober 1905, som han skrev i den Røde Bog), søgte han hjælp hos sine indre billeder. Men hvorfor fandt Jung på at søge hjælp lige dér? Hvad førte ham til billederne? Og hvordan skal vi forstå den indædte modstand som samme billeder gennem tiderne mødte fra kirken, og også sidenhen fra psykiatrien?

Disse indre billeder med deres motiverende kraft, på godt og ondt, er sjælens område. Det er herfra menneskets rige forestillingsevne udfolder sig; men samtidig ser vores abstrakte måde at tænke på ned på sjælen og dens forestillinger; den abstrakt/asketiske tænkning mener, at sjælen skal rette ind og makke ret. Imidlertid er det sjælens trivsel, der har det afgørende ord angående oplevelsen af mening og selvværd…

Dato: Torsdag den 16. marts 2017. Kl: 19:30 - 21:30.
Sted: Kulturhuset Indre By, Charlotte Ammundsens Plads 3, Kbh. K
Pris: Kr. 80,-/1 Klip (Gæster 130,-)

ADHD OG AUTISME SPEKTRUM FORSTYRRELSER

Foredrag nr. 9 v/Henrik Okbøl

Henrik Okbøl er cand. psych. aut, specialist i børneneuropsykologi og analytisk psykolog, IAAP / DSAP.

Dette foredrag afslutter sæsonen med et emne, der normalt ikke behandles inden for rammerne af analytisk psykologi, men som mange medlemmer alligevel har udtrykt interesse for.

Både ADHD og autisme er komplekse og komplicerede diagnoser, men debatten omkring ADHD bliver ofte nemt sort-hvid, hvor problemerne f.eks. kun ses som rent neurologiske eller som rent sociale, og medicin enten kategorisk anbefales eller afvises. Det samme gælder ind imellem i den offentlige forståelse af autisme, hvor ekstremerne svinger mellem en opfattelse af de pågældende som misforståede genier på den ene side eller som en gruppe dybt sære og asociale individer på den anden.

Aftenens oplæg vil omhandle definitioner (herunder den nu udfasede diagnose Asperger), symptomer, forklaringsmodeller, behandling og prognose. Desuden vil oplægget komme ind på det såkaldte syndrommix (eller comorbiditet), det forhold, at ADHD og Autisme Spektrum Forstyrrelser ofte optræder sammen med andre former for neuropsykologiske og neuropsykiatriske problemstillinger.

Dato: Torsdag den 20. april 2017. Kl: 19:30 - 21:30.
Sted: Kulturhuset Indre By, Charlotte Ammundsens Plads 3, Kbh. K
Pris: Kr. 80,-/1 Klip (Gæster 130,-)

MEDLEMSPRISER. Priser/år:

Enkeltmedlemmer.....150
Par.....200
Foreninger/Institutioner.....400
Pensionister/Studerende.....100
Indbetales på giro eller ved indgangen.
Kvitteringen er dit medlemsbevis.
Medlemsskabet løber fra 1.9.2016 til 31.8.2017

TILMELDING

På telefon hos kasserer Lars Hansen 4340 4102, eller mail: misser.berg@mail.dk eller ved indbetaling på reg. nr. 1551, konto nr. 992-1842, Jung Foreningen v/Lars Hansen, Lærkehegnet 155, 2670 Greve
Tilmelding via telefon eller mail plus forhåndsbetaling er obligatorisk til drømmegruppen og til studiekredsen.
Til de øvrige arrangementer kan man betale ved indgangen.

KLIPPEKORT Kun for medlemmer!

Køb et klippekort med 5 klip til 325 kr og få ét foredrag GRATIS! Kortet købes ved indgangen.
Du kan købe så mange kort, du vil.
Kortet gælder også i efterfølgende sæsoner.

MEDLEMSFORDELE

Som medlem af foreningen:
- støtter du foreningen i dens arbejde og fortsatte beståen
- kan du gå til alle Jung Foreningens arrangementer til reduceret pris
- kan du også deltage i Jung Instituttets én- og to-dages konferencer til reduceret pris.
- er du sikret løbende orientering om foreningens aktiviteter
- får du automatisk Programmet tilsendt med posten

Der er mulighed for at komme i analyse til reduceret pris ved en af Jung Instituttets seniorkandidater. Send en mail til studieleder misser.berg@mail.dk, hvor du fortæller lidt om dig selv, og hvorfor du gerne vil i analyse.

ProgramOversigt

SEPTEMBER
15.9.2016
ANGST I PRAKSIS
Foredrag nr. **1** v/Hanne Urhøj

OKTOBER
6.10.2016
NARCISSISME
Foredrag nr. **2** v/Misser Berg

27.10.2016
JUNG OG HERMANN HESSE:
En stemme fra dybet og "Urkatastrofen",
Første Verdenskrig.
Foredrag nr. **3** v/Aksel Haaning

NOVEMBER
17.11.2016
NÅR DET ER SVÆRT AT VÆRE I GRUPPEN
Et jungiansk perspektiv på gruppen og de vanskeligheder, vi kan opleve, når vi er i en gruppe.
Foredrag nr. **4** v/Lilla Monrad

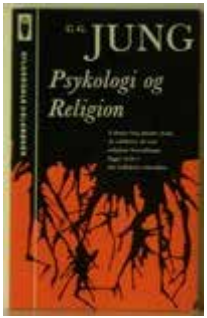

JANUAR
5.1, 12.1. 19.1. og 26.1.2017
DRØMMEGRUPPE. Arrangement nr. **5** v/Lilla Monrad

FEBRUAR
2.2.2017
DRØMMEGRUPPE, fortsat fra januar

16.2.2017
ANGSTENS MANGE ANSIGTER
Foredrag nr. **6** v/ Hartmut Solmsdorff

23.2.2017
STUDIEKREDS OM JUNGS "LILLE" HOVEDVÆRK
FRA 1937/38: PSYKOLOGI OG RELIGION
Arrangement nr. **7** v/ Aksel Haaning

MARTS
9.3. og 23.3.2017
STUDIEKREDS, fortsat fra februar

16.3.2017
OM SJÆL OG SELVVÆRD
Foredrag nr. **8** v/ Katrine Friis

APRIL
6.4.2017
STUDIEKREDS, fortsat fra marts

20.4.2017
ADHD OG AUTISME SPEKTRUM
FORSTYRRELSER
Foredrag nr. **9** v/ Henrik Okbøl